COMITATO SCIENTIFICO

ROSSANA BERARDI
UNIVPM, A.O.U. Ospedali Riuniti, Ancona

FABIANA LETIZIA CECERE
Istituto Nazionale Tumori Regina Elena, Roma

RITA CHIARI
Ospedali Riuniti Padova Sud, Padova

MARINA CHIARA GARASSINO
Fondazione IRCCS Istituto Nazionale Tumori, Milano

VALENTINA GUARNERI
Università degli Studi di Padova, Istituto Oncologico Veneto IRCCS

NICLA LA VERDE
ASST Fatebenefratelli PO Luigi Sacco, Milano

LAURA LOCATI
Fondazione IRCCS Istituto Nazionale dei Tumori, Milano

DOMENICA LORUSSO
Fondazione Policlinico Universitario Gemelli IRCCS, Roma

ERIKA MARTINELLI
Università degli Studi della Campania L. Vanvitelli, Napoli

MODALITA' DI PARTECIPAZIONE

La partecipazione è gratuita previa registrazione al sito
www.events-communication.net/postesmo2019
La Segreteria confermerà le iscrizioni fino ad esaurimento posti.

DESTINATARI / ECM

Il Meeting partecipa al programma ECM con l'accreditamenti di n. 180 discenti delle seguenti professioni/discipline: medico chirurgo (tutte le discipline), farmacista, biologo, tecnico sanitario laboratorio biomedico, tecnico sanitario radiologia medica, psicologo, fisioterapista, assistente sanitario, infermiere. Sono stati attribuiti n. 4,2 crediti formativi.

SEGRETERIA ORGANIZZATIVA

EVENTS
CONGRESS&COMMUNICATION

Events srl - Provider ECM n. 1023
Via Mantegna 1 - 60019 Senigallia AN
segreteria2@events-communication.com
Tel. 0717930220 - Fax 0719252094
www.events-communication.com

CON IL PATROCINIO DI

Università degli Studi della Campania Luigi Vanvitelli
WOMEN FOR ONCOLOGY An ESMO Initiative
AIOM
AIRC Fondazione AIRC per la ricerca sul cancro
CIPOMO
AIOT Associazione Italiana Oncologia Toracica

CON IL CONTRIBUTO INCONDIZIONATO DI:

Pfizer Oncology
MERCK
Roche
AstraZeneca
MSD
SANOFI GENZYME
Bristol-Myers Squibb
Janssen Oncology
NOVARTIS
Lilly ONCOLOGY
Eisai
Pierre Fabre Oncology
AMGEN

WO for Women for Oncology Italy

meeting POST ESMO ITALY 2019 NAPOLI

RAZIONALE

L'Associazione Women for Oncoloy Italy promuove il Meeting POST ESMO ITALY.
Visto il successo degli anni precedenti, l'evento è giunto alla sua terza edizione che quest'anno si svolgerà a Napoli presso la sede universitaria.
L'evento si pone l'obiettivo di focalizzare l'attenzione sulle novità e sugli aggiornamenti emersi a seguito del Congresso ESMO 2019. La giornata di lavori vedrà relazionare alcuni dei massimi esponenti dell'oncologia nazionale che poi discuteranno insieme agli esperti delle varie patologie confrontandosi sulle nuove disposizioni mediche volte alla cura della patologia oncologica.

SEDE

UNIVERSITA' DEGLI STUDI DELLA CAMPANIA LUIGI VANVITELLI
COMPLESSO MONUMENTALE DI SANTA PATRIZIA – AULA MAGNA
Via L. Armanni 5 – 80138 Napoli

RESPONSABILE SCIENTIFICO

ERIKA MARTINELLI

PROGRAMMA

08.30 Registrazione Partecipanti

09.00 Introduzione *Marina Chiara Garassino*

09.10 Saluti delle Autorità

I SESSIONE

MODERATORI: *Fabiana Letizia Cecere, Rita Chiari*

09.20 Update genitourinari *Franco Morelli*

09.40 Discussione con gli esperti
Giacomo Cartenì, Giuseppe Procopio

09.55 Update melanoma *Teresa Troiani*

10.15 Discussione con gli esperti
Giuseppe Argenziano, Paolo Antonio Ascierto

10.30 Update polmone *Floriana Morgillo*

10.50 Discussione con gli esperti
Marina Chiara Garassino, Sara Pilotto

11.05 **COFFEE BREAK**

II SESSIONE

MODERATORI: *Laura Locati, Domenica Lorusso*

11.30 Update testa-collo *Morena Fasano*

11.50 Discussione con gli esperti
Laura Locati, Daris Ferrari

12.05 Update upper GI *Valentina Gambardella*

12.25 Discussione con gli esperti
Ferdinando De Vita, Lorenza Rimassa

12.40 Update sarcomi *Virginia Ferraresi*

13.00 Discussione con gli esperti
Paolo Giovanni Casali, Giovanni Grignani

13.15 **LUNCH**

III SESSIONE

MODERATORI: *Rossana Berardi, Valentina Guarneri, Nicla La Verde*

14.15 Update mammella *Carmen Criscitiello*

14.35 Discussione con gli esperti
Grazia Arpino, Michele Orditura

14.50 Update ginecologici *Antonella Savarese*

15.10 Discussione con gli esperti
PierFranco Conte, Domenica Lorusso

15.25 Update colon-retto *Lorenzo Antonuzzo*

15.45 Discussione con gli esperti
Fortunato Ciardiello, Erika Martinelli

16.00 Conclusioni e take home message

16.30 Questionario ECM e schede di valutazione evento

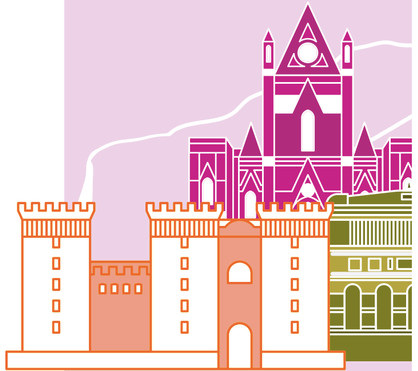

FACULTY

Antonuzzo Lorenzo Direttore Oncologia Medica AOU Careggi FIRENZE

Argenziano Giuseppe Professore Ordinario Dipartimento di Salute Mentale e Fisica e Medicina Preventiva, Università degli Studi della Campania Luigi Vanvitelli NAPOLI

Arpino Grazia Professore di Oncologia Medica Dipartimento di Medicina Clinica e Chirurgia, Università degli Studi Federico II NAPOLI

Ascierto Paolo Antonio Direttore Dip. Melanoma, Tessuti Molli, Muscolo-Scheletrico e Testa-Collo SC Oncologia Medica Melanoma Immunoterapia Oncologica e Terapie Innovative, Istituto Nazionale Tumori IRCCS - Fondazione Pascale NAPOLI

Berardi Rossana Direttore Clinica Oncologica, Professore Ordinario in Oncologia Medica, Direttore Scuola di Specializzazione in Oncologia Medica, Università Politecnica delle Marche AOU Ospedali Riuniti ANCONA

Cartenì Giacomo Direttore UOC Oncologia Azienda Ospedaliera di Rilievo Nazionale Antonio Cardarelli NAPOLI

Casali Paolo Giovanni Direttore S.C. Direzione Universitaria Oncologia Medica 2, Fondazione IRCCS Istituto Nazionale Tumori MILANO

Cecere Fabiana Letizia Dirigente Medico SC Oncologia Medica Istituto Nazionale Tumori Regina Elena ROMA

Chiari Rita Direttore UOC Oncologia, Ospedali Riuniti Padova Sud PADOVA

Ciardiello Fortunato Professore Ordinario Oncologia Medica, Presidente della Scuola di Medicina e Chirurgia, Università degli Studi della Campania L. Vanvitelli NAPOLI

Conte PierFranco Prof. Ordinario Oncologia Medica Direttore Scuola Specializzazione Oncologia Medica Dip. Scienze Chirurgiche Oncologiche e Gastroenterologiche Università degli Studi di Padova, Direttore Oncologia Medica 2 Istituto Oncologico Veneto IRCCS PADOVA

Criscitiello Carmen Dirigente Medico con incarico di alta specializzazione Divisione Sviluppo Nuovi Farmaci per Terapie Innovative Istituto Europeo di Oncologia MILANO

De Vita Ferdinando Professore Oncologia Medica Università della Campania L. Vanvitelli NAPOLI

Fasano Morena Medico Oncologo Dottore di Ricerca Oncologia e Assegnista di Ricerca SUN Seconda Università degli Studi NAPOLI

Ferraresi Virginia Dirigente Medico Oncologia Divisione Oncologia Medica 4 Polo Oncologico Istituto Regina Elena ROMA

Ferrari Daris Direttore UO Oncologia Medica Ospedale San Paolo MILANO

Gambardella Valentina INCLIVA Istituto di Ricerca Biomedica, Ospedale Clinico VALENCIA

Garassino Marina Chiara Responsabile Oncologia Toraco polmonare Dip. Medicina Oncologica Fondazione IRCCS Istituto Nazionale dei Tumori MILANO

Grignani Giovanni Medico Oncologo Unità Sarcomi di IRCCS CANDIOLO (TO)

Guarneri Valentina Prof. Associato Dip. Scienze Chirurgiche Oncologiche e Gastroenterologiche (DiSCOG) Università degli Studi di Padova Istituto Oncologico Veneto IRCCS PADOVA

La Verde Nicla Direttore UOC Oncologica ASST Fatebenefratelli PO Luigi Sacco MILANO

Locati Laura Oncologia Medica 3 Tumori Testa e Collo Fondazione IRCCS Istituto Nazionale dei Tumori MILANO

Lorusso Domenica Responsabile UO programmazione ricerca clinica, Direzione scientifica e ginecologia oncologica Fondazione Policlinico Universitario A. Gemelli IRCCS ROMA

Martinelli Erika Professore Associato Oncologia Medica Dipartimento di Medicina di Precisione Università degli Studi della Campania L. Vanvitelli NAPOLI

Morelli Franco Dirigente Medico Dipartimento Onco Ematologico Casa Sollievo della Sofferenza SAN GIOVANNI ROTONDO (FG)

Morgillo Floriana Ricercatore Universitario e Dirigente Medico UOC Oncologia Medica Università degli Studi della Campania L. Vanvitelli NAPOLI

Orditura Michele Professore Associato SSD MED06/Oncologia Medica Università degli Studi della Campania L. Vanvitelli Dirigente U.O.C. Oncoematologia NAPOLI

Pilotto Sara Ricercatore Universitario Oncologia, MED/06 Oncologia Medica Università VERONA

Procopio Giuseppe Responsabile SS Oncologia Medica Genitourinaria, Fondazione IRCCS Istituto Nazionale dei Tumori MILANO

Rimassa Lorenza Vice Responsabile Oncologia Medica Responsabile Sezione Tumori Apparato Gastroenterico Humanitas Research Hospital IRCCS MILANO

Savarese Antonella Dirigente Medico Istituto Nazionale Tumori Regina Elena ROMA

Troiani Tesera Professore Associato MED/06 Dipartimento di Medicina di Precisione Università degli Studi della Campania L. Vanvitelli NAPOLI