FACULTY

ABBATTISTA TERESA
CAPPELLETTI CLAUDIA
CAVICCHI ANGELO
CIABATTONI ENRICA
CONSALVO TRAINA GIOVANNI
Resp. Servizio Diagnostica per Immagini, AV2 Senigallia
DE NICTOLIS MICHELE
DEL BIANCO SARA
GUSELLA PAOLO MARIA
LUINI ALBERTO
MAGALOTTI CESARE
MANNA PAOLA
MASSAIOLI CHIARA
MATTIOLI RODOLFO
RIPANTI LUCIA
RUMENI FABIOLA
SANTINELLI ALFREDO
SDRUCCIOLI CINZIA
SILVA ROSA RITA

CON IL CONTRIBUTO INCONDIZIONATO

PERFORMANCE HOSPITAL S.R.L.

esaote

GE Healthcare

SEGRETERIA ORGANIZZATIVA

ACCADEMIA ECOGRAFICA SENIGALLIESE
Accademia Ecografica Senigalliese
Via Mantegna 1 – 60019 Senigallia (AN)- Tel. 071-7930220
www.accademiaecograficasenigalliese.it

PROVIDER ECM

Events congress&communication
Events srl - Provider ECM n.1023
Via Mantegna 1 – 60019 Senigallia (AN)- Tel. 071-7930220

BREAST UNIT A CONFRONTO

Senigallia, 6 ottobre 2018

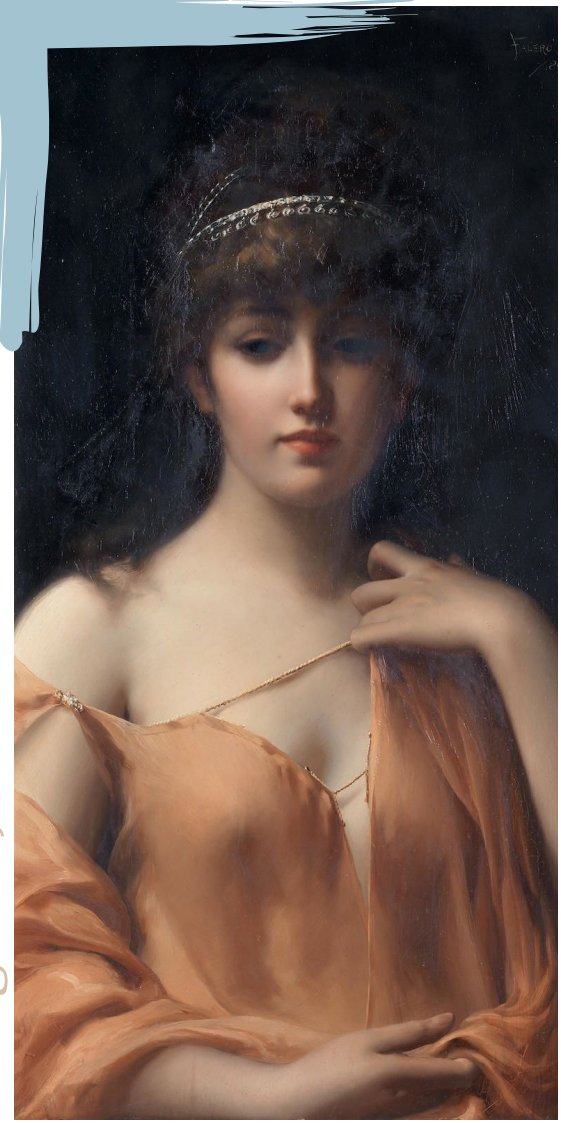

RESPONSABILE SCIENTIFICO
Dr. Giovanni Consalvo Traina

ACCADEMIA ECOGRAFICA SENIGALLIESE

RAZIONALE

Il carcinoma della mammella si conferma essere la neoplasia maligna più frequente nelle donne (28% di tutti i cancri) ed è responsabile del 17% delle morti per cancro nel sesso femminile (dati AIRTUM 2017). Uno dei principali indicatori che permette di valutare l'efficacia del sistema sanitario nei confronti della patologia tumorale è la a sopravvivenza dopo la diagnosi che in Italia si conferma essere elevata (87%). L'importante aumento di sopravvivenza a cui abbiamo assistito negli ultimi anni è certamente dovuto a diverse variabili, tra cui l'anticipazione diagnostica legata agli screening e il miglioramento delle terapie. Questi aspetti sono stati recepiti dalla conferenza Stato – Regioni e attuato nei nuovi LEA . Pertanto nel nostro territorio è stato organizzato lo screening senologico regionale e sono state costituite le unità senologiche multidisciplinari (Breast Unit) protese ad uniformarsi alle più aggiornate linee guida nazionali in tema di diagnostica senologica, chirurgia, anatomia patologica e oncologia .
Il convegno è organizzato con l'intento di confrontare le esperienze e l'organizzazione del lavoro di due unità senologiche multidisciplinari marchigiane per valutare se il comune sforzo di aggiornamento e allineamento con le linee guida nazionali produce un omogeneo e ottimale trattamento per le pazienti nel territorio.

SEDE

RAFFAELLO HOTEL, Via Corridoni, 3 - Senigallia

MODALITÀ DI PARTECIPAZIONE

Il Corso è a numero chiuso. E' possibile iscriversi gratuitamente on-line al sito: ***www.events-communication.net/breastunit2018*** oppure in sede congressuale. La Segreteria Organizzativa confermerà le adesioni accettate fino ad esaurimento posti.

EDUCAZIONE CONTINUA IN MEDICINA

Il Corso partecipa al programma ECM con l'accreditamento delle seguenti figure professionali: Biologo, Farmacista Ospedaliero e Territoriale, Medico Chirurgo tutte le discipline, Infermiere e Tecnico sanitario di radiologia medica. Sono stati attribuiti n. 4 crediti formativi. Il questionario ECM sarà somministrato esclusivamente online.

PROGRAMMA

8.30 Registrazione partecipanti e apertura lavori

I SESSIONE
Moderatore: *Giovanni Traina Consalvo*

9.00 Screening regionale e senologia clinica, esperienze di lavoro
- Diagnostica Senologica, ***Paola Manna***
- Interventistica Senologica, ***Chiara Massaioli***
- Diagnostica Senologica e Interventistica, ***Teresa Abbattista***
- Interventistica Senologica, ***Enrica Ciabattoni***

09.40 Esame citologico, microistologico della mammella e studio dei margini del pezzo chirurgico
Michele De Nictolis
Paolo Maria Gusella
Alfredo Santinelli

10.10 Lezione magistrale:
Breast Unit: obiettivi e problematiche
Alberto Luini

11.00 *Coffee break*

II SESSIONE
Moderatore: Alberto Luini

11.15 Chirurgia oncologica, risultato estetico, rischio recidiva e problemi di margini
Cesare Magalotti
Angelo Cavicchi

11.45 Fattori prognostico - predittivi del carcinoma della mammella e terapia neoadiuvante
Claudia Cappelletti, Rodolfo Mattioli
Rosa Rita Silva

12.15 Importanza del coordinamento: Case manager AVI-AV2
Fabiola Rumeni
Cinzia Sdruccioli

12.45 Particolarità del ruolo del TRSM in senologia
Del Bianco Sara
Lucia Ripanti

13.15 Questionario Ecm e chiusura lavori

13.30 *Lunch*